



CONSEJO CIUDADANO
PARA LA SEGURIDAD Y JUSTICIA
DE LA CIUDAD DE MÉXICO

LA

TRATA

DE PERSONAS

EN MÉXICO: ENERO-JUNIO 2021

LÍNEA Y CHAT NACIONAL CONTRA
LA TRATA DE PERSONAS

800 5533 000



Información, coordinación y compromiso vs la Trata

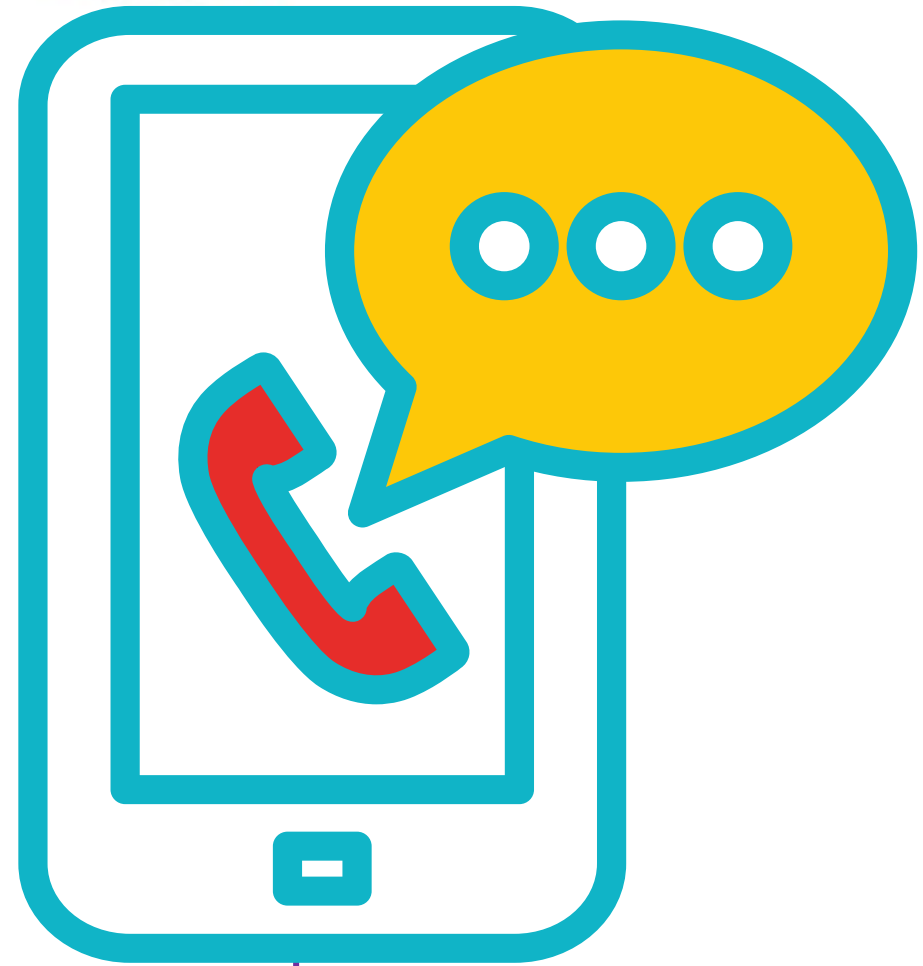

Para combatir este delito es necesaria la articulación entre autoridades, organizaciones civiles y comunidad en general.

Somos el único organismo en Latinoamérica que genera datos precisos, actuales y útiles para entender las dinámicas de la Trata de Personas.

En el reporte “Trata de Personas Enero-Junio 2021” presentamos hallazgos sobre las formas de atraer a las víctimas. Éste complementa el análisis del “Informe Trata de Personas en México 2019-2020”.





Los hallazgos durante el primer semestre de 2021



- La vulnerabilidad que posibilita la Trata de Personas puede estar relacionada con violencia familiar. Aunque no deja de ser un delito transfronterizo.
- Identificamos al aprovechamiento de una situación de vulnerabilidad como un medio para someter a las víctimas.
- El enganche por medio de **la oferta falsa de empleo** se consolidó como uno de los principales utilizados por los tratantes, antes incluso que el **enamoramiento**.



NNA, migrantes y mujeres: las y los más vulnerables

Registramos reportes en los cuales los videojuegos son utilizados como instrumentos para enganchar a niñas, niños y adolescentes.

En el caso de migrantes, de enero a junio de 2020 se ubicaron únicamente tres reportes, mientras que en 2021 la LNCTP recibió 13, que mencionan a posibles víctimas originarias de El Salvador, Honduras, Guatemala o de otros países de Centroamérica.

Registramos el primer caso de una mujer trans que reúne las condiciones para ser considerada víctima de Trata, y quien actualmente recibe atención integral en el Consejo.





Reportes enero a junio por año

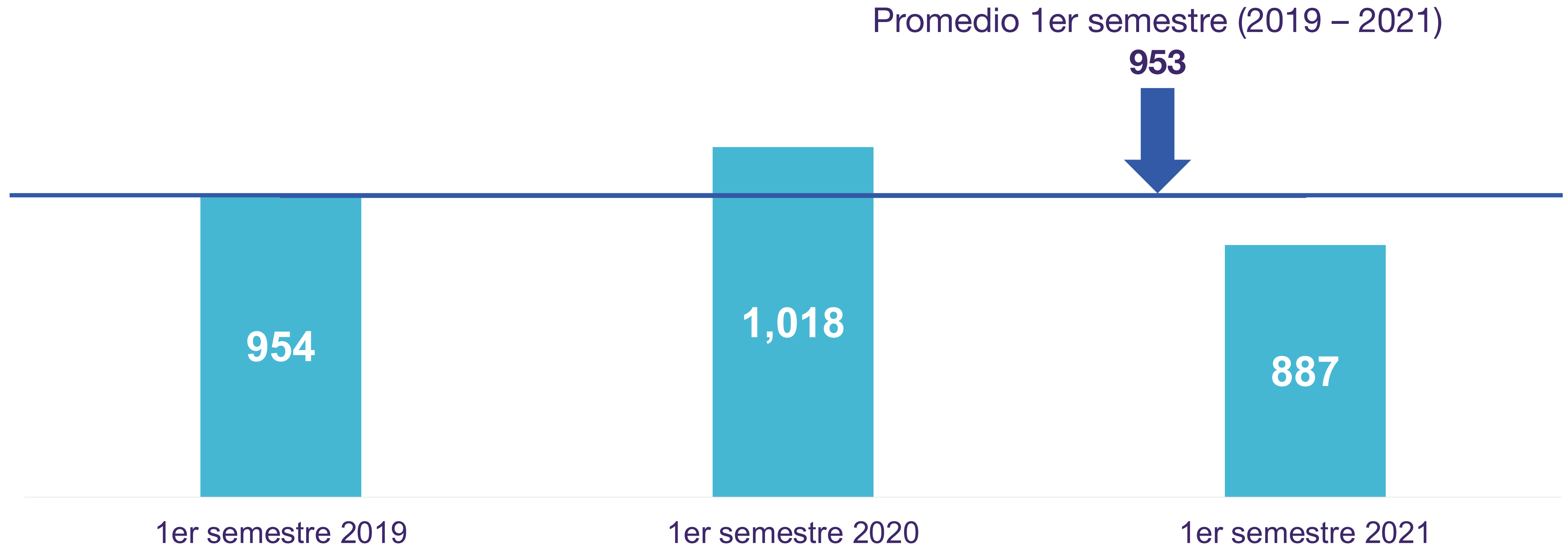

1er Semestre (2019 vs 2021)	1er Semestre (2020 vs 2021)
-7%	-13%



¿Desde dónde llaman a la LNCTP 800 5533 000?

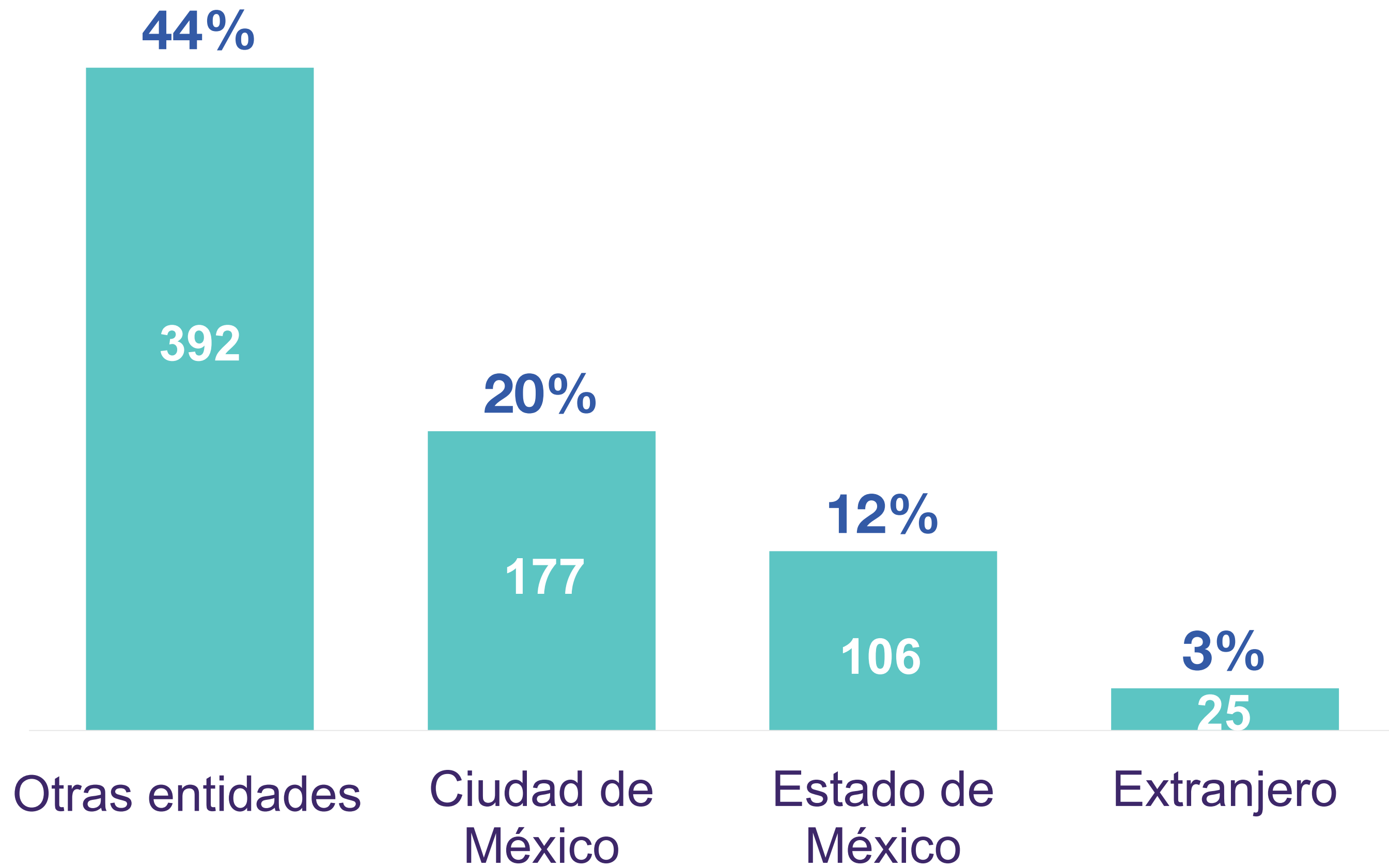

*En el 21% se desconoce el origen



De los reportes recibidos desde el extranjero, el 74% son de Estados Unidos. También nos llaman de Colombia, El Salvador, Uruguay y Venezuela.



La Trata de Personas en México

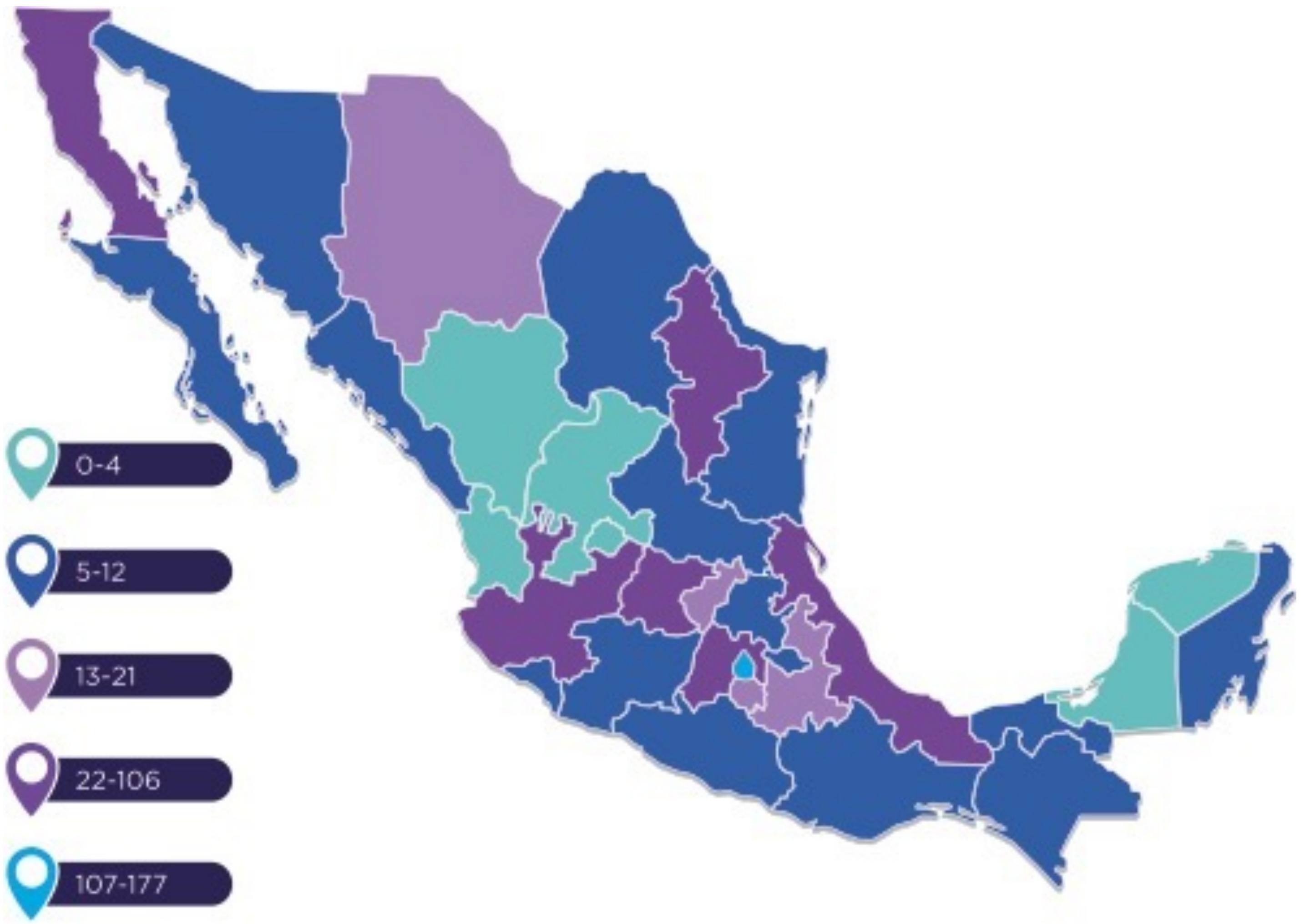

Top 10	Reportes 2021
Ciudad de México	177
Estado de México	106
Jalisco	46
Baja California	36
Veracruz	35
Guanajuato	32
Nuevo León	29
Chihuahua	21
Puebla	21
Querétaro	16



Tipos de explotación que más nos reportan

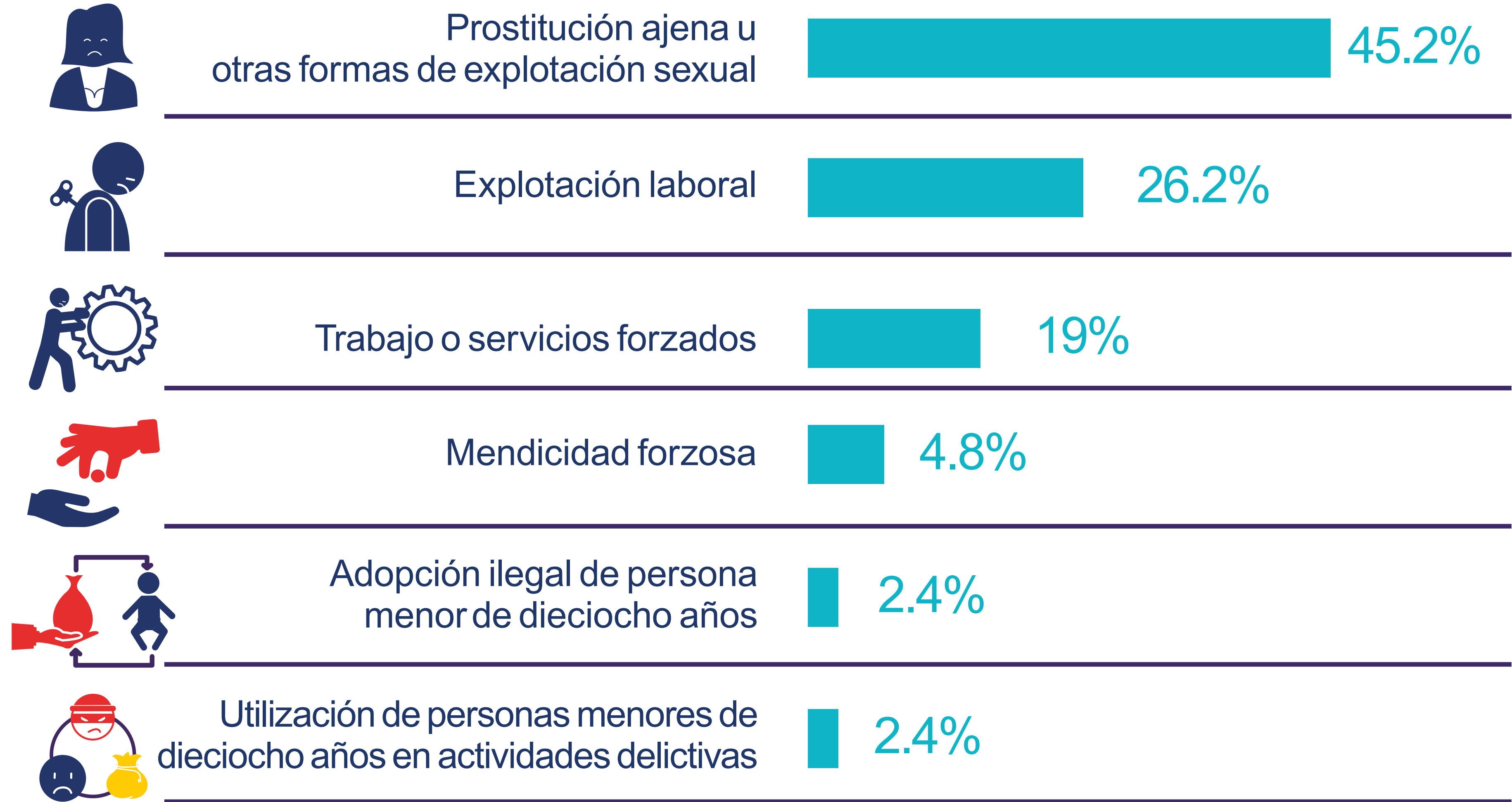



¿Cómo atraen a las víctimas?

Se conoce la forma de enganche en 86 de las 95 víctimas identificadas.

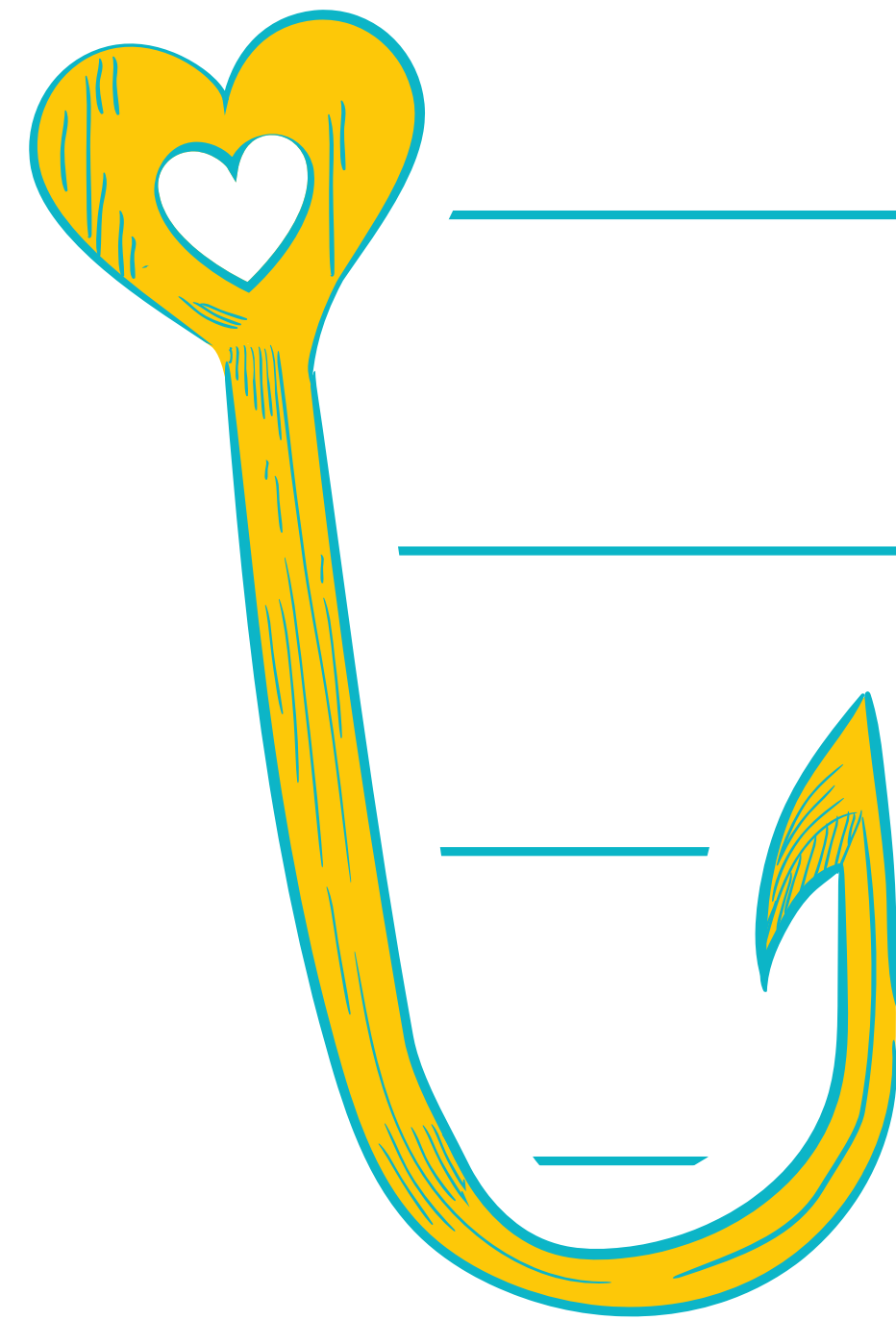

44% oferta engañosa de empleo



34% aprovechamiento de una situación de vulnerabilidad



10% enamoramiento

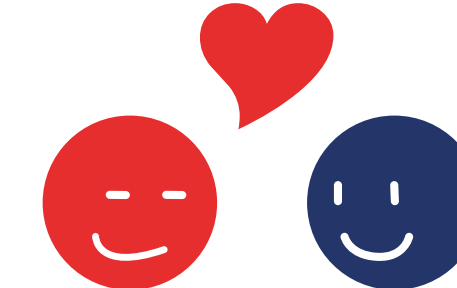

8% promesa de ayuda



3% engaño



*10% omitió el dato



¿Quiénes son las víctimas?

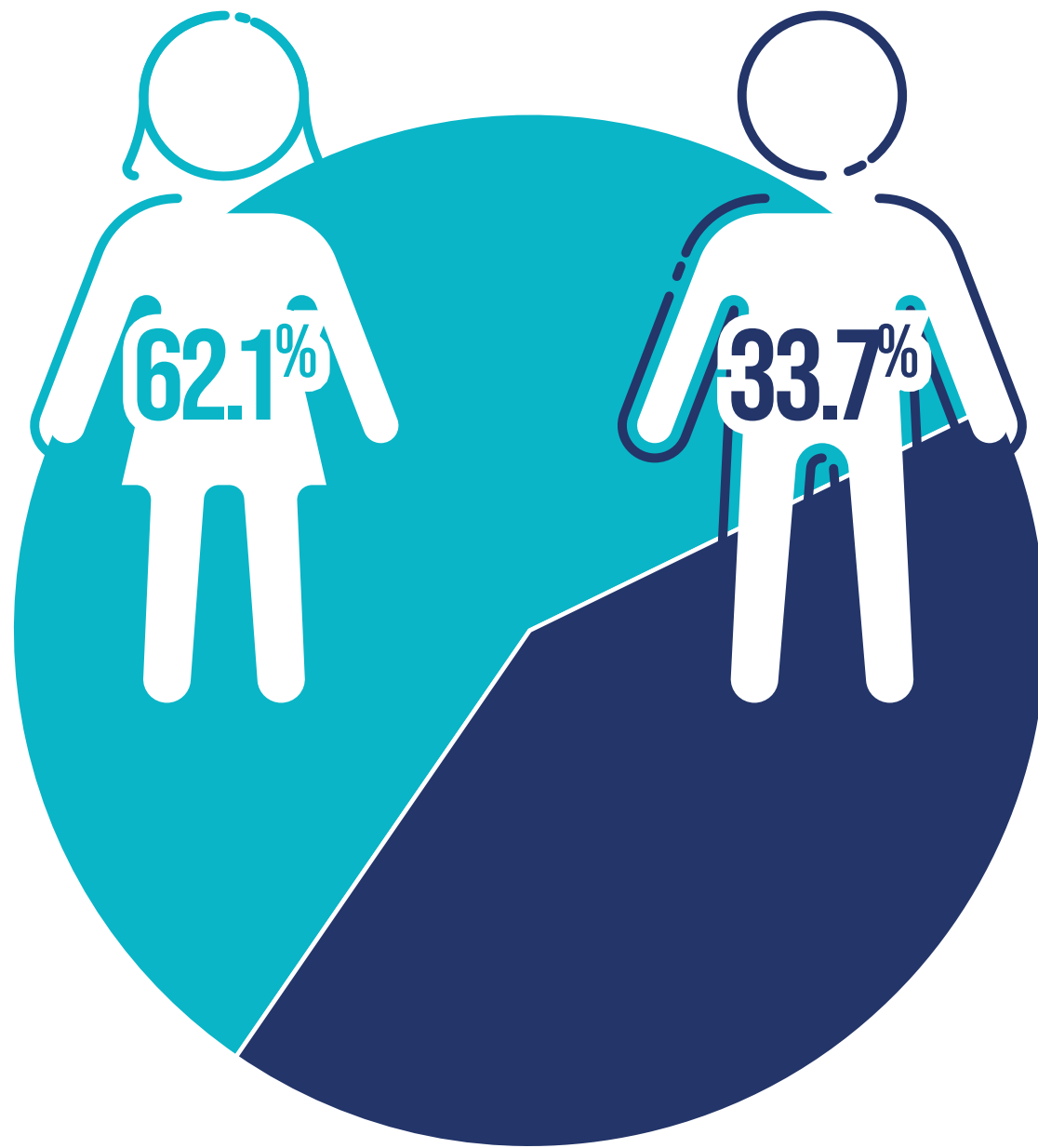

*4.2% se desconoce el dato

Edad	%
Menores de edad	41.1
De 18-30	28.4
De 31-50	9.5
Personas adultas mayores	6.3

*2.1% solo menciona que son adult@s

*12.6% se desconoce el dato



La princesa Malinalli, una víctima de Trata



- Cuando tenía 15 años de edad, Malinalli fue entregada, junto con otras niñas y adolescentes, como esclava a los españoles.
- Violentada desde su infancia, fue objeto de tráfico, vendida y explotada tanto laboral como sexualmente.
- Sobre ella, como de otras mujeres, se habla poco como víctima de lo que hoy se llama Trata de Personas.
- Su nombre debe ser reivindicado como sinónimo de resiliencia y resistencia.



La relación tratante-víctima

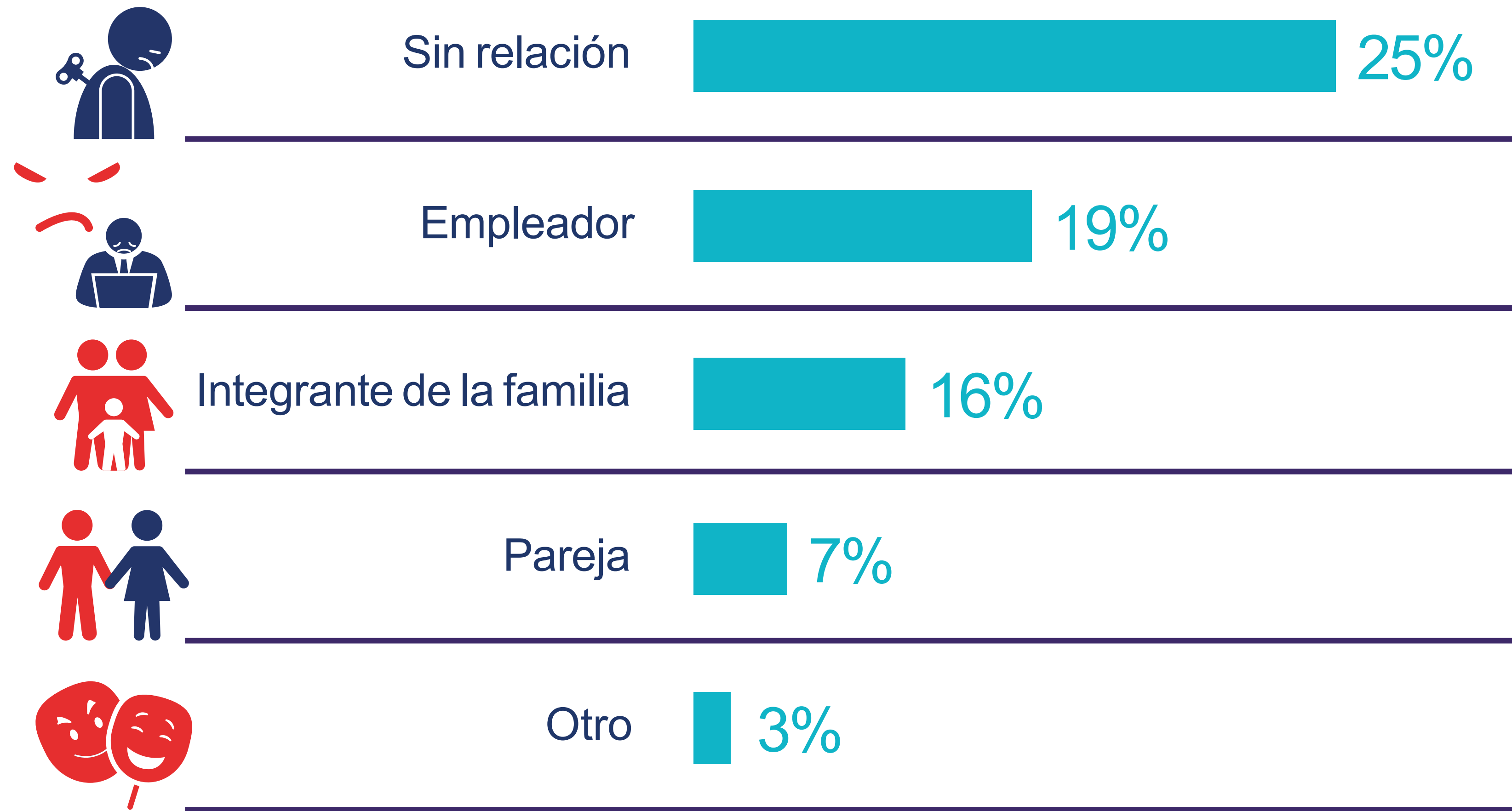

*En el 30% se desconoce el dato



Apoyo jurídico contra la Trata de Personas

En el primer semestre de 2021, contribuimos en la apertura del **7% de carpetas de investigación** sobre este delito a nivel nacional.





Juntos contra la Trata de Personas

Reforzamos el trabajo colaborativo para atender a las víctimas de Trata de Personas y la difusión de la Línea y Chat Nacional contra la Trata de Personas 800 5533 000:





Autoridades aliadas



SUBSECRETARÍA DE GOBIERNO



ESTADO DE MÉXICO

Secretaría de las Mujeres



Central de Autobuses del Sur



Nuestra alianza con la Comisión Intersecretarial

- El 8 de julio se aprobó la firma de convenio de colaboración entre el Consejo Ciudadano y la Comisión Intersecretarial para Prevenir, Sancionar y Erradicar los Delitos en Materia de Trata de Personas, presidida por la titular de la Secretaría de Gobernación, Olga Sánchez Cordero.
- El Consejo colabora en la elaboración del Plan Nacional contra la Trata.





LÍNEA Y CHAT NACIONAL CONTRA
LA TRATA DE PERSONAS

800 5533 000

 @elconsejomx

 @ConsejoCiudadanoMx

 @consejociudadanomx

 @consejociudadanomx

 consejociudadanomx.org